WORKSHOP

INTERNAZIONALE DI PROGETTAZIONE | **INTERNATIONAL ARCHITECTURAL DESIGN**

Tempo, spazio e luce: intrecci tra arte, architettura e teologia in un mondo post-moderno e multiculturale

Time, Space and Light : Art, Architecture and Theology weaving together in a post-modern multicultural world.

"un ponte tra le culture: dalla polis alla civitas"
"a bridge between cultures: from the polis to the civitas"

RAGUSA

ETSAM MADRID | PARIS SORBONNE
ACCADEMIA DI MENDRISIO
ENAU TUNIS | UNIVERSITA' DI PALERMO
POLITECNICO DI MILANO | SDS SIRACUSA

16.06 **21**.06
2014

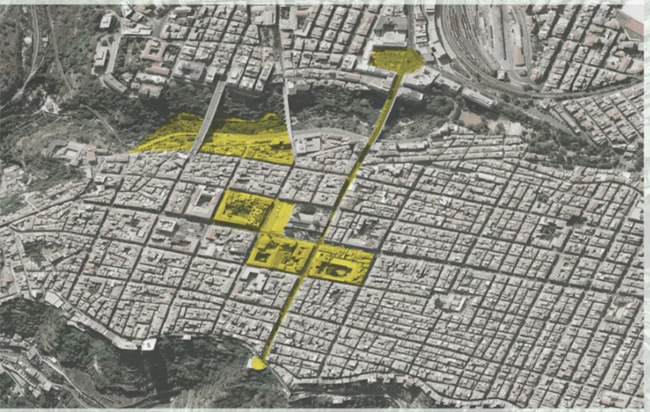

CATTEDRA DI DIALOGO TRA LE CULTURE | Ordine Architetti, Pianificatori, Paesaggisti e Conservatori della Provincia di Ragusa | fondazioneARCH | Comune di Ragusa | Soprintendenza BB. CC. AA. di Ragusa | CNAPPC CONSIGLIO NAZIONALE DEGLI ARCHITETTI PIANIFICATORI PAESAGGISTI E CONSERVATORI | CONFEDERAZIONE FEDERALE ORDINI DEGLI ARCHITETTI P.P.C. DI SICILIA

WORKSHOP INTERNAZIONALE DI PROGETTAZIONE

"UN PONTE TRA LE CULTURE: DALLA POLIS ALLA CIVITAS"

Tempo, spazio e luce: intrecci tra arte, architettura e teologia in un mondo post-moderno e multiculturale

PROGRAMMA 16-21 GIUGNO 2014

LUNEDI 16 GIUGNO 2014_ 1° giorno Vescovado di via Roma n. 109 Sala del Fondo Antico

8.30-9.30 Accettazione Partecipanti , formazione dei gruppi di lavoro, assegnazione delle aree di intervento

9.30 Saluti
S.E. Mons. Paolo Urso Vescovo di Ragusa
Ing. Federico Piccitto Sindaco del Comune di Ragusa
Dott. Giovanni Iacono Presidente del Consiglio comunale
Dott.ssa Rosalba Panvini Soprintendente Beni culturali Ragusa
Arch. Giuseppe Dimartino Assessore Urbanistica e Centri storici
Arch. Stefania Campo Assessore alla Cultura

10.00 Presentazione degli obiettivi del Workshop
Arch. Giuseppe Cucuzzella Presidente Ordine Architetti
Arch. Gaetano Manganello Presidente Fondazione ARCH
Prof. Biagio Aprile Direttore Cattedra "Dialogo tra le Culture"

10.30 LECTURE "Urbanistica partecipata, l'esperienza di Insieme in Città"
Prof. Giorgio Flaccavento storico dell'arte

11.00-13.00 Sopralluogo Aree di Progetto

14.00-18.00 WORKSHOP Svolgimento delle attività del laboratorio, Aule didattiche Istituto Teologico.

Vescovado di via Roma Sala del Fondo Antico

18.00 LECTURE "La città come patrimonio di cultura e memoria"
Dott.ssa Salvina Fiorilla, Soprintendenza di Ragusa e Ufficio per la Cultura Diocesi di Ragusa

19.00 LECTURE "Architettura e nuovi paesaggi: il Paesaggio come Architettura contemporanea"
Arch. Marco Scarpinato, Università di Tunisi
Arch. Lucia Pierro, Autonome Forme Palermo

20.00 LECTURE "Architetti italiani in Spagna, progetti di spazi pubblici."
Prof. Arch. Graziella Trovato, Escuela Politecnica di Madrid

MARTEDI 17 GIUGNO 2014_ 2° giorno

09.00-18.00 WORKSHOP Svolgimento delle attività del laboratorio, Aule didattiche Istituto Teologico.

Vescovado di via Roma Sala del Fondo Antico

18.00 LECTURE "Eternità e tempo: la dimensione qualitativa del tempo e la tradizione dell'*otium* tra filosofia e teologia"
Prof. Domenico Paoletti Facoltà Teologica S. Bonaventura Roma

19.00 LECTURE "La rigenerazione del patrimonio esistente: L'esempio Spagnolo"
Prof. Arch. Luis Moya Escuela Politecnica di Madrid

20.00 LECTURE "Attrattività delle aree centrali nelle piccole e medie città"
Prof. Arch. Patrizia Ingallina Universitè de Paris Sorbonne

MERCOLEDI 18 GIUGNO 2014_ 3° giorno

09.00-18.00 WORKSHOP Svolgimento delle attività del laboratorio, Aule didattiche Istituto Teologico.

Vescovado di via Roma Sala del Fondo Antico

18.00 LECTURE "E Dio vide che era cosa buona»: alle origini dell'atto creativo"
Prof. Edoardo Scognamiglio Facoltà Teologica dell'Italia meridionale Napoli

19.00 LECTURE "Rigenerazione del Paesaggio Urbano"
Ing. Mariagrazia Leonardi PHD Università di Catania

20.00 LECTURE "Riuso, riuso, riuso"
Prof. Arch. Joao Machado Accademia di Mendrisio

GIOVEDI 19 GIUGNO 2014_ 4° giorno

09.00-18.00 WORKSHOP Svolgimento delle attività del laboratorio, Aule didattiche Istituto Teologico.

Vescovado di via Roma Sala del Fondo Antico

18.00 LECTURE "La via pulchritudinis: arte e bellezza come splendore della verità"
Prof. Giuseppe Falanga Facoltà Teologica dell'Italia meridionale Napoli

19.00 LECTURE "Slow urbanism: bottom-up approaches towards the co-creation of urban renewal"
Prof. Arch. Eugenio Morello Politecnico di Milano

20.00 LECTURE "Centro storico: Il progresso tra tutela e innovazione"
Prof. Arch. Zaira Dato SDS Architettura Università di Catania

VENERDI 20 GIUGNO 2014_ 5° giorno

09.00-18.00 WORKSHOP Svolgimento delle attività del laboratorio, Aule didattiche Istituto Teologico.

Vescovado di via Roma Sala del Fondo Antico

18.00 LECTURE "Dalle città alle metropoli: Quale cammino? Verso quale umanesimo?"
Prof. Gianni Colzani Pontificia Università Urbaniana di Roma

19.00 LECTURE "Dal disastro alla risorsa: Il recupero del centro storico di Favara"
Prof. Arch. Giuseppe Guerrera Facoltà di Architettura di Palermo

20.00 LECTURE "La città come fine"
Prof. Arch. Paolo Carpi Facoltà di Architettura di Genova

SABATO 21 GIUGNO 2014_ 6° giorno Vescovado di via Roma Sala del Fondo Antico

9.00 Presentazione dei risultati del workshop
Arch. Giuseppe Cucuzzella Presidente Ordine Architetti
Arch. Gaetano Manganello Presidente Fondazione ARCH
Prof. Biagio Aprile Direttore Cattedra "Dialogo tra le Culture"

10.00-11.30 PRESENTAZIONE DEI PROGETTI ELABORATI DAI GRUPPI PARTECIPANTI AL WORKSHOP

11.30 Valutazione dei progetti da parte della giuria:
Arch. Francesco Pagliari The PLAN
Prof. Arch. Giuseppe Gangemi Università di Palermo
Arch. Giuseppe Dimartino Assessore Urbanistica e Centri storici

12.30 Ringraziamenti
S.E. Mons. Paolo Urso Vescovo di Ragusa
Ing. Federico Piccitto Sindaco del Comune di Ragusa
Dott. Giovanni Iacono Presidente del Consiglio comunale
Dott.ssa Rosalba Panvini Soprintendente Beni culturali Ragusa
Arch. Giuseppe Dimartino Assessore Urbanistica e Centri storici
Arch. Stefania Campo Assessore alla Cultura

Consegna degli attestati di partecipazione e premiazione

13.00 Pranzo con servizio catering sotto i portici del Vescovado

BANCA AGRICOLA POPOLARE DI RAGUSA – GRUPPO BANCARIO BANCA AGRICOLA POPOLARE DI RAGUSA | SOC. COOP. PIO X a R.L. | Masetti – Infissi e arredamenti dal 1969

INFORMAZIONI
info@fondazionearch.it Segreteria Fondazione ARCH 0932 624961, 334 1860682
www.fondazionearch.it